

Technische fiche

Kruisverbinder voor ronde en platte geleider RVS

Artikelnummer: 5312925

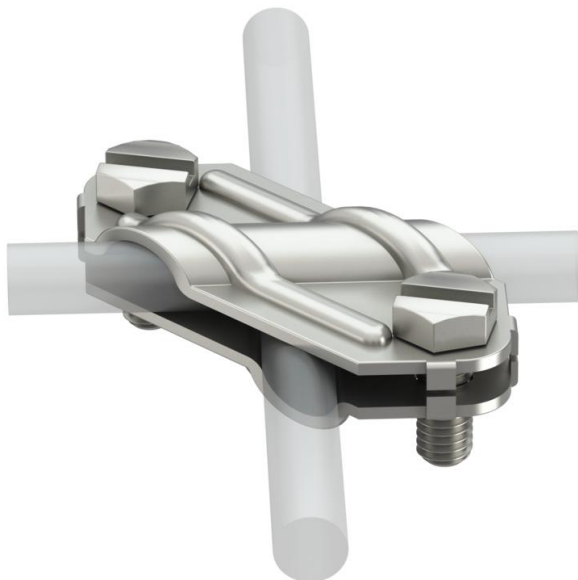

- Voldoet aan de eisen van norm VDE 0185-305-3 (IEC/ EN 62305-3)
- Toepassing: Rd 8-10 x RD 8-10
- Toepassing: Rd 8-10 x FL 30
- Toepassing: FL 30 x FL 30
- Gemonteerd met 2 zeskantbouten M8 x 20



A4 Roestvast staal

Stamgegevens

Artikelnummer	5312925
Type	250 V4A
Omschrijving 1	Kruisverbinder
Fabrikant	OBO
Dimensie	8-10mm
Materiaal	Roestvast staal 1.4571
Kleinste verkoop-eenheid	10
Eenheid van hoeveelheid	Stuk
Gewicht	10,26 kg
Eenheid gewicht	kg/100 paar

Technische gegevens

Type bevestigingsbout	Zeskantbout
Type verbinder	Kruisverbinder
Bliksemstroombestendigheid	H/100 kA
Geschikt voor verbinding	Ronde geleider Rd 8-10 / platte geleider FI 30
Kortsluitstroom (50HZ)(1s;≤300°C)	1,4
Passing	Rd 8-10/FL30 mm
Tussenplaat	nee